

FondER e i suoi valori

FondER nasce nel 2005 ai sensi dell'art. 188 della legge 388/200 a seguito dell'Accordo Interconfederale stipulato tra AGIDAE (Associazione Gestori Istituti Dipendenti Dall'Autorità Ecclesiastica) e CGIL-CISL-UIL con lo scopo di promuovere la cultura della Formazione Continua e finanziare Piani Formativi rivolti ai lavoratori laici e religiosi degli Enti/Istituti aderenti.

FondER sulla base dei valori peculiari e millenari dei propri associati assolve al suo scopo con un approccio etico, per cui fedele al principio solidaristico nella distribuzione delle risorse, riesce a garantire agli Enti Beneficiari dei Piani Formativi importi sufficienti per soddisfare i fabbisogni in relazione alle proprie dimensioni e caratteristiche garantendo un massimale di finanziamento ben superiore alle risorse da essi versate attraverso lo 0,30.

L'approccio etico, inoltre, permette al FondER di spiccare nel panorama dei Fondi Interprofessionali per la prerogativa di destinare al finanziamento della Formazione oltre l'80% delle risorse che riceve dall'INPS.

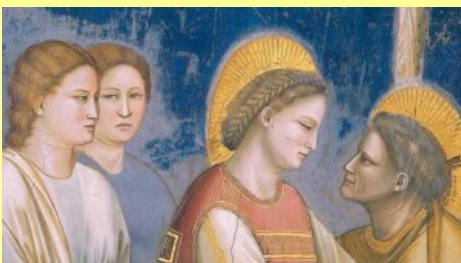

DOVE SIAMO

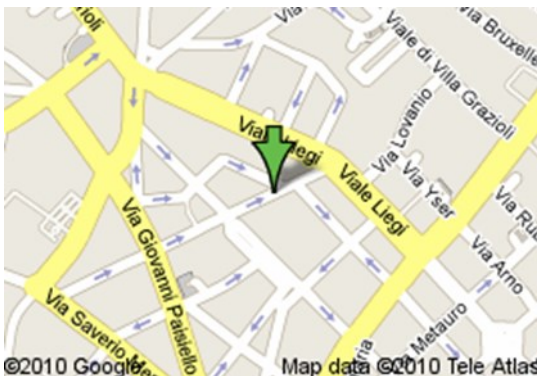

Via Vincenzo Bellini 10, 00198 Roma

CONTATTI

Email: segreteria@fonder.it

PEC: segreteria.fonder@pec.it

Centralino: 06/45752901

Fax: 06/85354600



*Fondo Paritetico Interprofessionale
per la Formazione Continua*

DifFondere
Conoscenze
per
inFondere
sicurezze

AGIDAE

Associazione Gestori Istituti Dipendenti dall'Autorità Ecclesiastica



Come Aderire

La procedura di adesione a FondER è semplice e non comporta alcun costo aggiuntivo per azienda e lavoratori; è sufficiente, infatti, decidere di destinare al Fondo Enti Religiosi il contributo obbligatorio dello 0,30% della retribuzione di ciascun lavoratore, come previsto e disciplinato dall'art. 25 della legge 21 dicembre 1978, n. 845, che l'azienda versa mensilmente all'INPS.

Gli Enti/Istituti interessati devono effettuare l'adesione attraverso la procedura telematica UNIEMENS inserendo il codice "FREL" nella sezione dedicata ai Fondi Interprofessionali e indicando il numero di dipendenti interessati dall'obbligo contributivo.

Gli Enti/Istituti già iscritti ad altri Fondi Interprofessionali che intendono aderire a Fond.e.r. devono inserire contestualmente al Codice "FREL" anche il codice "REVO".

L'efficacia dell'adesione decorre dal mese di competenza della denuncia contributiva mensile con cui si è effettuata l'iscrizione al FondER ed è unica e NON DEVE essere rinnovata.

Codice Inps: **FREL**

Perché Aderire

Aderire al FondER consente agli Enti/istituti di prevedere cicli di formazione continua per i lavoratori, sia laici che religiosi, **a costo zero**.

In pratica attraverso i finanziamenti del FondER le aziende di qualsiasi settore potranno giovare di un duplice vantaggio, ottenere risorse per una leva strategica come quella della formazione professionale e contemporaneamente aumentare la propria competitività sul mercato attraverso l'acquisizione di nuove competenze e l'aggiornamento di quelle già in possesso dei propri addetti.



I dati forniti dall'INPS relativi agli aderenti del FondER, certificano che i soggetti che hanno avuto accesso con regolarità alle risorse per la formazione sono stati maggiormente resilienti ai morsi delle varie crisi che si sono succedute in questi anni, facendo anche registrare un significativo aumento della propria base occupazionale.

Chi Può Aderire

Al FondER, possono aderire **tutti i datori di lavoro** che abbiano almeno un lavoratore alle proprie dipendenze, di qualunque settore o comparto produttivo, in particolare:

- **Diocesi;**
- **Curie generalizie e provincializie;**
- **Parrocchie;**
- **Associazioni/Federazioni/Organismi;**
- **Scuole/Università;**
- **Ospedali;**
- **Istituzioni socio-assistenziali;**
- **Case per ferie;**

Figure professionali che possono partecipare ai Piani Formativi:

- **Lavoratori Dipendenti;**
- **Apprendisti;**
- **Religiosi;**
- **Lavoratori percettori di ammortizzatori sociali;**
- **Dipendenti pubblici a tempo determinato;**

